Recycle le plastique !

Une nouvelle vie pour les bouteilles vides

Pourquoi recycler ?

Les bouteilles en plastique jetées ou abandonnées dans la nature dénaturent le paysage et polluent.
Le plastique ne disparaît pas tout seul, il doit être traité dans une usine de recyclage. Tu peux apprendre à trier tes déchets pour mieux les recycler.
Tu peux aussi donner une deuxième vie à une bouteille en plastique en lui trouvant un nouvel usage.
À toi d'inventer comment transformer une bouteille vide, pour qu'elle soit vraiment durable.
Voici 3 propositions...

Le jeu de quilles

Tu auras besoin de

6 bouteilles d'eau vides au minimum
(plus pour augmenter la difficulté)

1 paire de chaussettes roulées en boule, ou 1 balle

1 paire de ciseaux
des feutres et 1 tube de colle

1.

Décolle l'étiquette des bouteilles.
Prépare des dessins à la taille de l'étiquette.
Colle les dessins sur les bouteilles pour personnaliser tes quilles, qu'elles soient plus jolies.

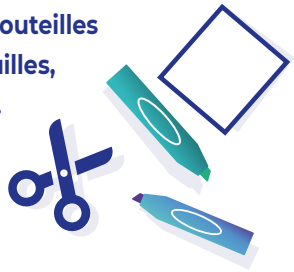

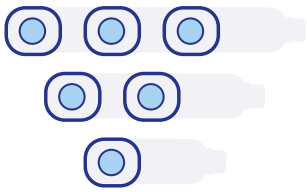

2.

Sur le sol, dispose les bouteilles debout, en les espaçant chacune de 10 cm environ et dispose-les comme sur le dessin (tu peux même le faire avec plus de bouteilles).
Recule-toi de 2-3 mètres, ou plus.

3.

Le jeu peut commencer ! Lance tes chaussettes roulées en boule (ou ta balle) sur les quilles.
Essaye de faire tomber le plus de quilles d'un coup.

Splash!

HYDRATION FOR HEALTH

Recycle le plastique !

Une nouvelle vie pour les bouteilles vides

Le chamboule-tout

Invite ta famille et tes amis à jouer avec toi !

Tu auras besoin de

- **6 bouteilles d'eau vides**
- **1 paire de chaussettes roulées en boule, ou 1 balle**
- **1 paire de ciseaux**
- **1 boîte en carton épais**

1.

Découpe 2 bandes de carton de 10x20cm environ.
Dispose les bouteilles, en pyramide, sur une table : 2 en bas, puis 1 bande de carton, puis 1 autre bouteille au-dessus, comme sur le dessin.

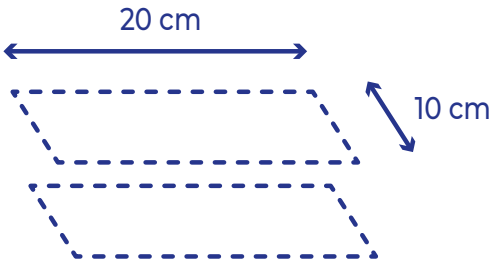

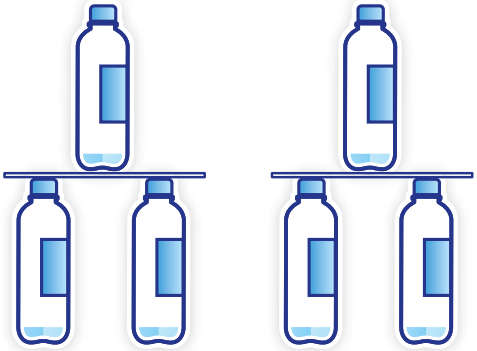

2.

Reproduis une autre pyramide avec les bouteilles restantes. Tu peux les espacer pour plus de difficulté. Fais attention à ne rien avoir de fragile autour de toi. Recule-toi de 2-3 mètres ou plus.

3.

Lance tes chaussettes roulées en boule (ou ta balle) sur les bouteilles en équilibre.
Vise les pyramides et essaye de faire tomber toutes les bouteilles.
Tu vas bien rigoler à casser ton édifice !

Splash! HYDRATION FOR HEALTH

Recycle le plastique !

Une nouvelle vie pour les bouteilles vides

Le vase ou soliflore

Enjeu : une façon de comprendre le recyclage en éveillant la curiosité.
On peut aller au marché ou chez le fleuriste acheter des fleurs, et poser des questions sur leurs besoins en eau.
Inciter l'enfant à personnaliser son vase par une étiquette avec un dessin, un petit mot, un poème, pour l'offrir à sa maman, sa mamie, ses ami(e)s...

Tu auras besoin de

1 bouteille d'eau vide

1 paire de ciseaux

1 tube de colle

Sais-tu ce qu'on appelle soliflore ?
C'est un vase qui permet de mettre une seule fleur.

1.

Décolle l'étiquette. Découpe le haut de la bouteille, avec tes ciseaux et l'aide d'un adulte (environ au 1/3).

2.

Découpe et colle les éléments de la page suivante pour lui faire un visage.

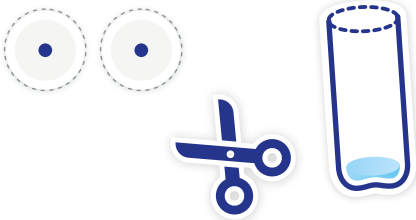

3.

Glisse la partie découpée de la bouteille avec le goulot, goulot en bas et sans le bouchon, dans le vase. Rajoute de l'eau, tu peux maintenant faire tenir une fleur bien droite.

4.

Cueille des fleurs, ou va acheter un petit bouquet coloré. Remplis le vase d'eau.
Et fleuris ta maison !

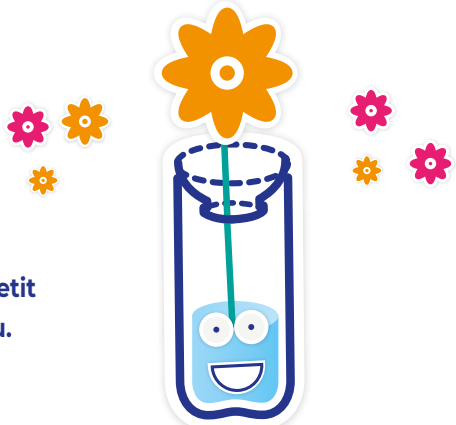

Splash!

HYDRATION FOR HEALTH

Recycle le plastique !

Une nouvelle vie pour les bouteilles vides

Le sais-tu ?

Toutes les fleurs n'ont pas les mêmes besoins en eau. Certaines ont besoin de beaucoup d'eau, comme les roses, les hortensias...
D'autres au contraire ont besoin de très peu d'eau pour rester vivaces, comme les renoncules, les anémones, les tulipes... à peine le bout de leur tige doit être dans l'eau.
Quelle fleur vas-tu mettre dans ton soliflore ?

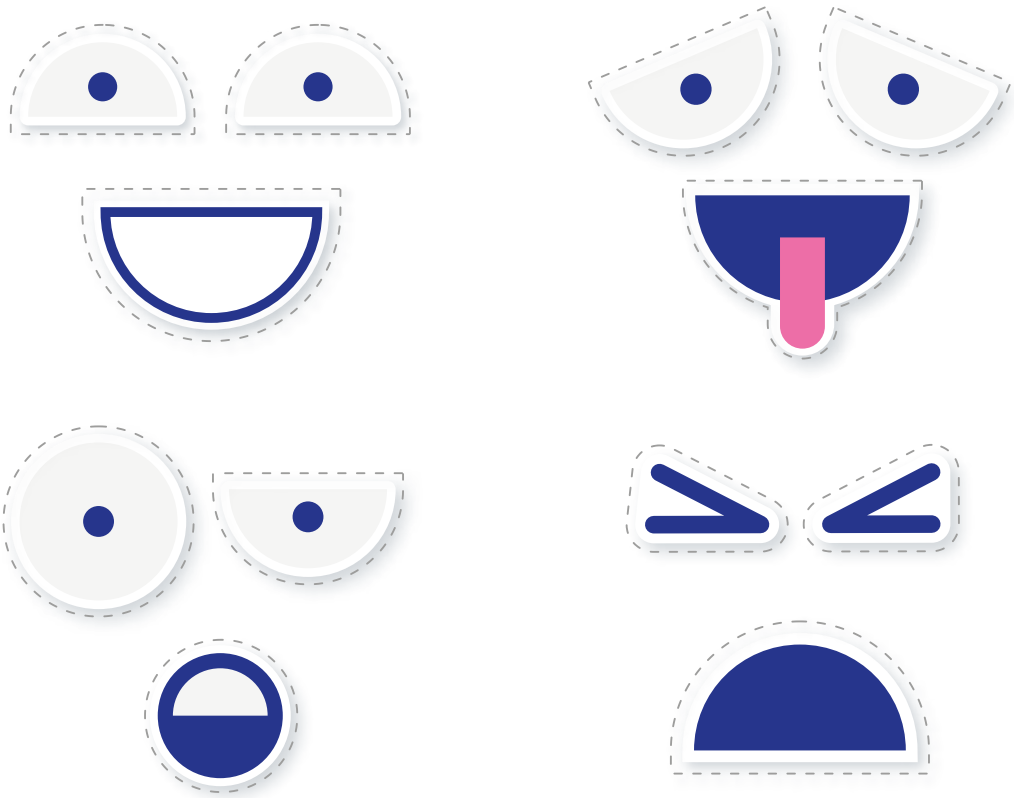

Psst !

Si tu ne gardes pas tes créations, pense à les jeter dans une poubelle spéciale plastique, pour permettre leur recyclage !

Splash!

HYDRATION FOR HEALTH